



3427 / Nuuk

3427 / Palma / el.: Nuuk
Str. S - M - L - XL

Beskrivning nr: 3427 1 (2)

SWEATER MED RAGLANÄRMAR

Material: PALMA, 25 % ull / 7 % alpaca / 15 % bomull / 49 % akryl / 4 % nylon från

Hjerte Garn/ Kinna Textil.

Var uppmärksam på garnåtgången vid alternativ kvalitet, då löplängden på garnet inte alltid är densamma. Det kan också vara nödvändigt att byta sticknr. GLÖM INTE att alltid göra ett stickprov.

Garnåtgång: 9 (10) 11 (12) nystan

Storlekar: S (M) L (XL)

Bröstvidd: 96 (104) 112 (120) cm

Hel längd: 60 (61) 63 (63) cm

Stickor: Jumperstickor nr 5½. Rundsticka nr 5 (40 cm)

Masktäthet: 14 m slätstickning och 20 v = 10 x 10 cm.

Bården över 36 m = 18 cm, lätt sträckt.

Förkortningar:

Slätst.: Rm på rätsidan och am på avigsidan.

Omvänd slätst.: Am på rätsidan och rm på avigsidan.

Fläta 2 m: Sticka den 2:a m rät före 1:a m, låt m vara på stickans vänstra hand, sticka så 1:a rät, låt båda m glida över på stickan i höger hand.

Fläta 6 m bakom: Sätt 3 m på en hjälpsticka och håll den bakom arbetet, 3 rm, de 3 m från hjälpstickan rätt.

Fläta 6 m framför: Sätt 3 m på en hjälpst och håll den framför arbetet, de 3 m från hjälpst rätt.

1 dubbel intagn.: lyft 1 m, 2 rm tills., trä den lyfta m över.

Bakstycke:

Lägg upp 69 (76) 81 (86) m och sticka efter diagram A, där det börjas som pilarna visar till de olika storlekarna. De 5 m upprepas, och mönstret slutar i den motsatta sidan som det börjats. OBSERVERA: 1:a v stickas från avigsidan. Sticka 15 cm mönster. Fortsätt härefter i slätstickning. När arbetet mäter 36 (37) 37 (37) cm avmaskas för ärmhål i var sida med 2 (4) 4 (6) m = 65 (68) 73 (74) m kvar. Sticka 3 v slätstickning, minska för raglan på nästa v således: 2 rm, 3 rm tills., sticka rm till de sista 5 m, - 1 dubbel intagn, 2 rm. Upprepa de här intagningarna på vart 4:e v tills det är 17 (20) 21 (22) m kvar. Mask av alla m löst.

Framstycke:

Lägg upp 82 (88) 94 (98) m och sticka 1:a v, efter diagram B, från avigsidan således: 23 (26) 39 (31) m av den smala resåren (börja som pilarna visar till de olika storlekarna), så de 36 m till den mittersta bården, igen 23 (26) 29 (31) m av den smala resåren (här stickas mönstret spegelvänt, dvs. börja med 2 am, 3 rm osv. Det stickas 15 cm på detta sätt. Det flätas på vart 4:e v i de smala flätorna och på 8:e v över de breda flätorna, härefter på vart 12:e v hela vägen upp. När arbetet mäter 15 cm stickas slätstickning över de yttersta 23 (26) 29 (31) m i var sida och mönstret fortsätter över de 36 m hela vägen upp. När arbetets sidsöm har samma höjd som bakstyckets, avmaskas för

ärmhål i var sida med 2 (4) 4 (6) m = 78 (80) 86 (86) m kvar. Sticka 23 v och ta in till raglan som på bakstycket, tills det är 46 (48) 50 (50) m kvar. Mask av från avigsidan med de mittersta 18 (20) 22 (22) m och sticka var sida färdig för sig. Mask av i halssidan med 4 x 1 m. Raglanintagningarna fortsätter samtidigt. När det är 4 m kvar, tas garnet av. Sticka m tills. 2 och 2, trä 1:a m över 2:a m och trä tråden igenom. Sticka den andra sidan spegelvänt.

Höger ärm:

Lägg upp 41 (45) 49 (49) m och sticka 15 cm resår efter diagram A (1:a v stickas från avigsidan). Börja som pilarna visar till de olika storlekarna. Öka 1 m i varje sida, på vart 8:e v tills det är 61 (65) 69 (69) m. De nya m stickas i mönster. Efter de 15 cm, fortsätts i slätstickning över alla m. När arbetet mäter 43 cm avmaskas för ärmhål i var sida med 2 (4) 4 (6) m. Sticka 3 v. Härefter minskas för raglan som beskrivits till bakstycket tills det är 13 m kvar. Mask av från rätsidan med 3,4,4 m, ta in för raglan i slutet av v ännu 1 gång.

Vänster ärm:

Stickas som bakstycket, men spegelvänt.

Montering:

Arbetet bör inte pressas. Sy raglansömmarna. Sy sid- och ärmsömmar. Plocka upp 74 (75) 80 (80) m på rundsticka runt halskanten. Sticka 8 cm av diagram A. Räkna ut mönstret så att det blir 2 m till fläta mitt fram, - över de 2 m på framstycket. Mask av i resår som m visar.

Design och mönster: HJERTEGARN



Tel. 0320-184 51. Fax 0320-184 52

DIAGRAM A

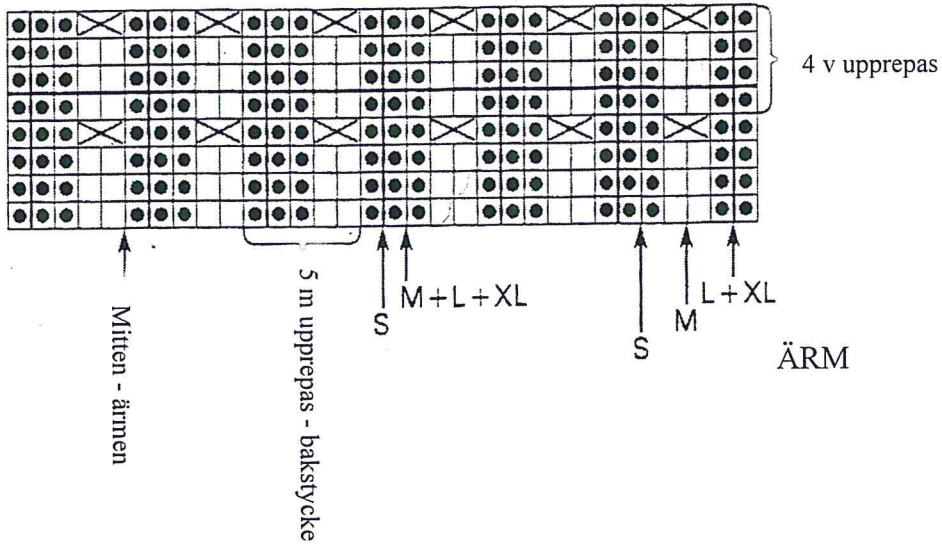
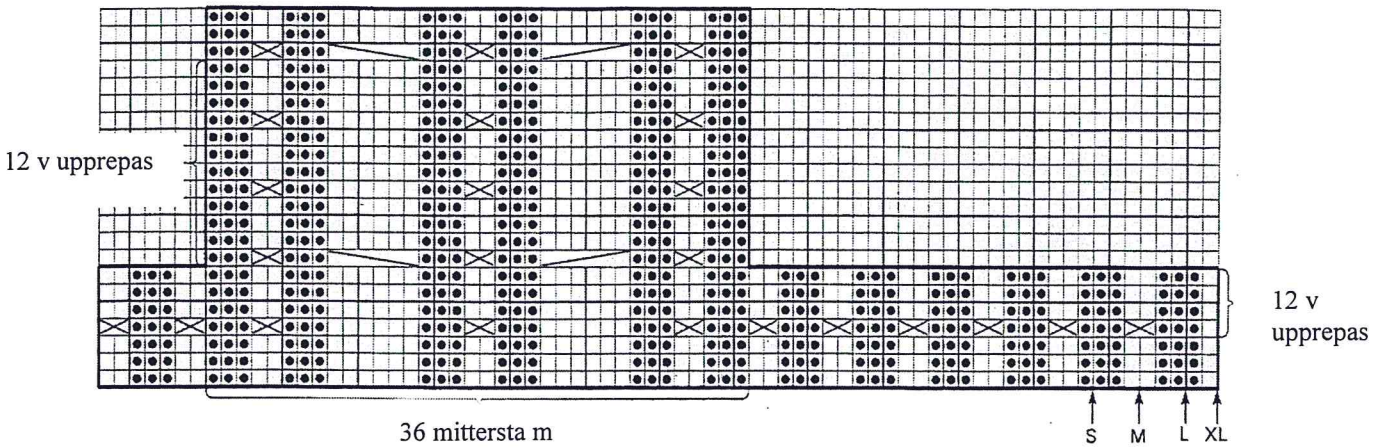







DIAGRAM B



-  = Slätstickning
-  = Omvänd slätstickning
-  = Fläta 2 m
-  = Fläta 6 m bakom
-  = Fläta 6 m framför